



Made in Switzerland by
Laboratoire Gibro S.A. CH - 2114 Fleurier
www.phytobiodermie.com

Energetische Ganzheitskosmetik nach den **5 Elementen**



BEAUTY COMPANY Kosmetikhandels GmbH
Gumpendorfer Stadtbahnbogen 8-10, A-1060 Wien
Tel: 0043/1/892 78 78, Fax: 0043/1/892 78 78 9
office@beautycompany.at, www.phyto5.at, www.phyto5.de





DIE PRODUKTE

Die energetische Pflegelinie ist reich an natürlichen Inhaltsstoffen, ätherischen Ölen, Tonerden, Algen, Getreideölen, Mineralsalzen, Spurenelementen, Vitaminen und Phytoplankton. Die Gesichts-, Körper- und Kopfhaut/Haar-Produkte wurden nach einer einzigartigen Philosophie kreiert, der Methode Phytobiodermie, die sowohl den Körper wohlig entspannt und revitalisiert, als auch gleichzeitig den inneren Energiefluss harmonisiert und erneuert. Denn unser menschlicher Körper besteht nicht nur aus Materie, sondern auch aus „vitaler Energie“! **PHYTO 5** Produkte basieren auf den **5 Elementen** der traditionellen chinesischen Medizin: **Holz** – **Feuer** – **Erde** – **Metal** – **Wasser**. Sie sind so aufgebaut, dass sie die natürliche holistische Balance des Körpers restrukturieren und erhalten. Sie sind frei von Parabenen und werden ohne Tierversuche hergestellt. **PHYTO 5** besteht aus 5 Produktlinien, die den 5 Elementen und den 5 Hauttypen zugeordnet sind. Sie harmonisieren auch den Einfluss der Jahreszeiten auf die Haut: Wind – Hitze – Feuchtigkeit – Trockenheit – Kälte.

DIE METHODE

Speziell auf die Methode Phytobiodermie trainierte Kosmetikerinnen bestimmen den Elemente-Einfluss entsprechend Ihrer Haut- und Körperbeschaffenheit um Ihre besten Produkte und Behandlungen zusammenzustellen. Ziel ist es, Sie als Ganzes zu erfassen, ganz im holistischen Sinn. Sichtbare Probleme wie unreine Haut, Falten, Rötungen, trockene Haut oder Zellulite werden hautaktiv behandelt, aber auch deren energetische Ursachen über Reflexzonen, Akupunkturpunkte und Chakren ausgeglichen. Denn Haut- und Figurprobleme entstehen nur dann, wenn der natürliche Energiefluss des Körpers aus der Balance gerät, man fühlt sich auch ausgepowert und altert schneller. **PHYTO 5** Spezialisten eruieren die energetische Ursache der kosmetischen Probleme und helfen Ihnen nicht nur wieder strahlend gut auszusehen, sondern sich auch in Ihrer Haut wieder wohl zu fühlen.

DIE BEHANDLUNGEN

Es gibt herrlich wohltuende Behandlungen für Gesicht und Körper, sowie Kopfhaut und Haare. Badetherapien, Farblicht-Rhythmic-Drainagen, Biorhythmicstimulation der Reflexzonen und Farblichttherapie runden das holistische, energetische Behandlungskonzept ab.

Für weitere Informationen
besuchen Sie bitte:
www.phyto5.at

BEAUTY IS HEALTH MADE VISIBLE



Element
Holz
Frühling
05.02.-17.04.

ölige Haut, Mitesser, Milien, Pigmentflecken,
ölige Kopfhaut und Haare, Reiterhosen
und Zellulite an den Oberschenkeln außen,
Energiezirkulationsprobleme



Element
Feuer
Sommer
06.05.-19.07.

Rötungen, empfindliche Haut, Hitze und
Transpiration an Gesicht, Kopfhaut und
Dekolleté, Couperose, gerötete Kopfhaut,
Nachfetten an den Kopfseiten, Besenreiser,
arterielle Blutzirkulationsprobleme



Element
Erde
**zwischen den
Jahreszeiten**
18.01.-04.02.
18.04.-05.05.
20.07.-06.08.
21.10.-07.11.

Unreinheiten, verschlackte Haut, Akne,
Psoriasis, große Poren, fette, schuppige
und unreine Kopfhaut, Zellulite,
Gewichtszunahme in der Körpermitte,
Lymphzirkulationsprobleme



Element
Metal
Herbst
07.08.-20.10.

trockene Haut, blasse und schlecht
durchblutete Haut, trockene Kopfhaut,
trockenes Haar, schwere Beine,
hochliegende Venen,
venöse Blutzirkulationsprobleme



Element
Wasser
Winter
08.11.-17.01.

Vitalitätsmangel, Tonusmangel, fahle Haut,
Falten, kraftloses Haar, Haarausfall,
Stauungen, schlechtes Bindegewebe,
Wasserzirkulationsprobleme



Die Produkte der Holz-Serie bringen **Hautklärung und porentiefe Reinigung**: bei ölgiger Gesicht- und Kopfhaut, Milien, Mitessern und Pigmentflecken, sowie **mehr Energie und Durchblutung**: bei Zellulite, Reiterhosen und zur Reduktion überflüssiger Kilos. Außerdem für ein ausgeglichenes Hautbild im energetischen **Frühling 05.02.-17.04.**, unterstützt die Energie von **Leber und Gallenblase**.

HOLZ - ENERGIE-KICK ENERGIE INS FLIESSEN BRINGEN

TONIC HOLZ

mildes, hautklärendes Tonic, alkoholfrei, ideal im Frühling

PHYT'ETHER HOLZ / GRÜN

Farb-Energie-Serum aus Aromaölen, zur intensiven Energiebalance aller Holz-Themen an Gesicht, Kopfhaut und Körper

TONERDEMASKE HOLZ / GRÜN

energetisierende, cremig bleibende grüne Tonerde-Maske mit hautklärenden Eigenschaften

CERESAL CREME WEIZEN / FRÜHLING

schützende, energetische Tagespflege, gleicht die Talgproduktion aus, ideal im Frühling

ELEMENT CREME HOLZ - TALGREGULIEREND

energetisch ausgleichende, talgregulierende Nachtpflege für einen matten, klaren Teint, mit Vitamin E

ALGODERME ENERGETISCH YANG / HOLZ

Algen-Intensivpflege, reich an ätherischen Ölen, speziell für Holz-Problemzonen am Körper, wärmend und energiefördernd

ALGUESSENCE BAD ENERGETISCH YANG / HOLZ

energieförderndes und wärmendes Algen-Bad, ideal im Winter und bei Energiemangel, auch als die Fußreflexzonen aktivierendes Fußbad

BADEÖL HOLZ / GRÜN - ENERGIEFÖRDERND

grünes Farbaroma-Badeöl, anregend und wärmend, gleicht den Energiefluss des Körpers aus, ideal auch als Energie-Fußbad

GEL ENERGETISCH YANG / HOLZ - GRÜN

energieförderndes, durchblutendes und wärmendes Körpergel für kalte Hautzonen, bei Zellulite und Gewebsschwäche und vor dem Sport

SHAMPOO HOLZ / ALGEN-SHAMPOO

für ölige, fette Kopfhaut und Haare durch Talgdrüsenüberfunktion, kräftiges Haar



Die Produkte der Feuer-Serie bringen **Erfrischung, Hautberuhigung und Kühlung**: bei Couperose, Hitze und Transpiration am Gesicht, Kopfhaut und Dekolleté sowie bei Besenreisern und Stauungen durch Hitze. Außerdem für ein beruhigtes Hautbild im energetischen **Sommer 05.05.-19.07.**, unterstützt die Energie von **Herz und Dünndarm**.

FEUER – ZARTER TEINT DURCHBLUTUNG UND HITZE HARMONISIEREN

TONIC FEUER

mildes, hautberuhigendes Tonic, alkoholfrei, ideal im Sommer

PHYT'ETHER FEUER / ROT

Farb-Energie-Serum aus Aromaölen, zur intensiven Energiebalance aller Feuer-Themen an Gesicht, Kopfhaut und Körper

TONERDEMASKE FEUER / ROT

energetisierende, cremig bleibende rote Tonerde-Maske mit beruhigenden, durchblutungsausgleichenden Eigenschaften

CERESAL CREME MAIS / SOMMER

schützende, energetische Tagespflege, gleicht die Blutzirkulation aus, ideal im Sommer

ELEMENT CREME FEUER – HAUTBERUHIGEND

energetisch ausgleichende, beruhigende Nachtpflege mit Vitamin E

ALGODERME ENERGETISCH YIN / FEUER

Algen-Intensivpflege, reich an ätherischen Ölen, speziell für Feuer-Problemzonen am Körper, kühlend und erfrischend

ALGUESSENCE BAD ENERGETISCH YIN / FEUER

kühlendes und erfrischendes Algen-Bad bei Hitze und Besenreisern, Rötungen und empfindlicher Haut, ideal für den Sommer und nach dem Sport

BADEÖL FEUER / ROT - ERFRISCHEND

rotes Farbaroma-Badeöl, kühlend und erfrischend bei Hitze und Rötungen, für verbesserte arterielle Blutzirkulation und speziell in den Wechseljahren

GEL ENERGETISCH YIN / FEUER – ROT

kühlendes und erfrischendes Körpergel bei Hitze, nach dem Sport und in den Wechseljahren, ideal im Sommer

SHAMPOO FEUER / HAIRLIXIR-SHAMPOO

für irritierte, ölige Kopfhaut durch Schweißdrüsenüberfunktion, feines Haar





Die Produkte der Erde-Serie bringen **Lymphaktivierung und Tiefenentschlackung**: bei Akne, Unreinheiten, großen Poren und schuppiger Kopfhaut, bei Zellulite und Gewichtsproblemen sowie **Entspannung und Harmonisierung**: bei innerer Unruhe, Neurodermitis und Psoriasis. Außerdem für ein feines, ausgeglichenes Hautbild in den **Umwandlungsphasen** zwischen den energetischen Jahreszeiten: **18.01.-04.02., 18.04.-05.05., 20.07.-06.08., 21.10.-07.11.**, unterstützt die Energie von **Milz und Magen**.

ERDE – KLARES HAUTBILD ENTSCHLACKUNG UND LYMPHFLUSS ANREGEN

TONIC ERDE

mildes, porenverfeinerndes Tonic, alkoholfrei, ideal in den Umwandlungsphasen der Jahreszeiten

PHYT'ETHER ERDE / GELB

Farb-Energie-Serum aus Aromaölen, zur intensiven Energiebalance aller Erde-Themen an Gesicht, Kopfhaut und Körper

TONERDEMASKE ERDE / GELB

energetisierende, cremig bleibende gelbe Tonerde-Maske mit porenverfeinernden, entschlackenden Eigenschaften

CERESAL CREME HIRSE / UMWANDLUNGSZEITEN

schützende, energetische Tagespflege, gleicht Unreinheiten aus, ideal in den Umwandlungsphasen der Jahreszeiten

ELEMENT CREME ERDE – ENTSCHLACKEND

energetisch ausgleichende, klärende Nachtpflege mit Vitamin E für ein porenfeines Hautbild

ALGODERME ENTSCHLACKEND / ERDE

Algen-Intensivpflege, reich an ätherischen Ölen, speziell für Erde-Problemzonen am Körper, tiefenentschlackend und gewebstrestrukturierend

ALGUESSENCE BAD ENTSCHLACKEND / ERDE

entschlackendes, zellregenerierendes, entstauendes Algen-Bad, ideal bei Schlankheitskuren, aber auch zur Unterstützung der Entschlackung bei unreiner Haut und Schuppen

BADEÖL ERDE / GELB – ENTSCHLACKEND, ANTI-STRESS

gelbes Farbaroma-Badeöl, beruhigend, entspannend für Muskel und Gewebe, ideal nach dem Sport

GEL KÖRPERCONTOURING / ERDE – GELB

ideales Körpergel fürs Abnehmen und bei Zellulite

SHAMPOO ERDE / ZITRONEN-ZYPRESSE-SHAMPOO

Für schuppige und verschlackte Kopfhaut, jede Haarqualität





Die Produkte der Metall-Serie bringen **Feuchtigkeit, Mineralaufbau und Sauerstoffzufuhr**: bei trockener, schlecht durchbluteter Gesichts- und Kopfhaut, blasser Haut und unreiner Haut mit Stauungen sowie **Anregung der venösen Blutzirkulation**: bei hochliegenden Venen, schweren Beinen und Stauungen. Außerdem für ein feines, ausgeglichenes Hautbild im **Herbst 07.08.-20.10.**, unterstützt die Energie von **Lunge und Dickdarm**.

METALL – GUT GENÄHRTE HAUT SAUERSTOFF UND ZIRKULATION FÖRDERN

TONIC METALL

mildes, feuchtigkeitsszuführendes Tonic, alkoholfrei, ideal im Herbst

PHYT'ETHER METALL / WEISS

Farb-Energie-Serum aus Aromaölen, zur intensiven Energiebalance aller Metall-Themen an Gesicht, Kopfhaut und Körper

TONERDEMASKE METALL / WEISS

energetisierende, cremig bleibende weisse Tonerde-Maske mit remineralisierenden, feuchtigkeitsspendenden und entstauenden Eigenschaften

CERESAL CREME REIS / HERBST

schützende, energetische Tagespflege, gleicht trockene, schlecht durchblutete Haut aus, ideal im Herbst

ELEMENT CREME METALL - FEUCHTIGKEITSSPENDEND

energetisch ausgleichende, befeuchtende Nachtpflege für ein gut genährtes Hautbild, mit Vitamin E

ALGODERME REGULIEREND/METALL

Algen-Intensivpflege, reich an ätherischen Ölen, speziell für Metall-Problemzonen am Körper, entstauend und zirkulationsfördernd

ALGUESSENCE BAD REGULIEREND / METALL

entstauendes Algen-Bad ermöglicht ein besseres Zirkulieren der Körperflüssigkeiten, bei schweren Beinen und hochliegenden Venen

BADEÖL METALL / BLAU – ENTSPANNEND, ENTSTAUEND

blaues Farbaroma-Badeöl, fördert die venöse Lymphzirkulation, ideal bei schweren Beinen und Stauungen, wirkt entspannend für Muskel und Gewebe, ideal nach dem Sport

GEL REGULIEREND / METALL – BLAU

abschwellendes und entstauendes Körpergel bei Zirkulationsproblemen in den Beinen, empfehlenswert bei Langstreckenflügen, ideal für den Herbst

SHAMPOO METALL / MANDELÖL-SHAMPOO

Für trockene und schlecht durchblutete Kopfhaut und Haare, mit Spliss-Neigung





Die Produkte der Wasser-Serie bringen **Energetisierung, Straffung und Gewebsregeneration**: bei Vitalitätsmangel und Spannkraftverlust, feinem Haar und Haarausfall, feinen Linien und Fältchen, Dehnungsstreifen und Hauterschläffung am Körper Außerdem für ein straffes, vitales Hautbild im energetischen **Winter 08.11.-16.01.**, unterstützt die Energie von **Niere und Blase**.

WASSER – VITALE HAUT SPANNKRAFTAKTIVIERUNG/GEWEBSSTRAFFUNG

TONIC WASSER

mildes, hautbelebendes Tonic, alkoholfrei, ideal im Winter

PHYT'ETHER WASSER / VIOLETT

Farb-Energie-Serum aus Aromaölen, zur intensiven Energiebalance aller Wasser-Themen an Gesicht, Kopfhaut und Körper

TONERDEMASKE WASSER / SCHWARZ

energetisierende, cremig bleibende schwarze Tonerde-Maske mit straffenden, vitalisierenden und regenerierenden Eigenschaften

CERESAL CREME BUCHWEIZEN / WINTER

schützende, energetische Tagespflege, gleicht feine Linien und müde Haut aus, ideal im Winter

ELEMENT CREME WASSER – STRAFFEND

energetisch ausgleichende, straffende, vitalisierende Nachtpflege mit Vitamin E

ALGODERME STÄRKEND / WASSER

Algen-Intensivpflege, reich an ätherischen Ölen, speziell für Wasser-Problemzonen am Körper, vitalisierend, straffend

ALGUESSENCE BAD STÄRKEND / WASSER

belebendes, vitalisierendes Algen-Bad bei Hauterschläffung und Dehnungsstreifen, ideal vor dem Ausgehen

BADEÖL WASSER / VIOLETT – STRAFFEND

violettes Farbaroma-Badeöl, vitalisierend, belebend und straffend, bei schlaffem Gewebe und Dehnungsstreifen, vor allem nach Schlankheitskuren

GEL GEWEBSSTRAFFEND / WASSER - VIOLETT

spannkraftaktivierendes, straffendes Körpergel bei Hauterschläffung, ideal auch für Büste und Dekolleté

SHAMPOO WASSER / BUCHWEIZEN-SCHACHTELHALM-SHAMPOO

Für energieloses Haar mit wenig Volumen, Haarausfall, kraftloses Haar



REINIGUNG

Grundvoraussetzung für einen strahlenden Teint und die Aufnahmebereitschaft der Haut für wertvolle Pflege ist die gründliche Reinigung: wahlweise mit Reinigungsmilch, Waschgel oder Gel für porentiefe Reinigung.

Anwendung: *Gleichmäßig auf Gesicht und Hals verteilen, mit Wasser und Wattepad abnehmen*

REINIGUNGSMILCH TOILETTE

Reinigungsmilch für trockene, empfindliche Haut.

Inhaltstoffe: *Traubenkernöl, Jojobaöl und Mandarinenessenz*

REINIGUNGSMILCH DEMAQUILLANTE

Reinigungsmilch für normale Haut, unreine Haut, fette Haut oder Mischhaut.

Inhaltstoffe: *Jojobaöl, Maiskeimöl, ätherische Öle von Rosmarin, Zitrone, Lavendel, Ylang Ylang, Zypresse, Majoran und Thymian, Vitamin E*

GEL PORENTIEFE REINIGUNG

tiefenreinigendes **Wasch-Gel** für ölige und unreine Haut, auch als **leichtes Peeling** bei empfindlicher Haut zu verwenden.

Inhaltstoffe: *Extrakte von Weizen, Mais, Hirse, Reis, Buchweizen und Schachtelhalm, Oligoelemente von Zink, Magnesium, Kupfer*

PHYT ACID WASCHGEL

pH-Wert ausgleichendes Waschgel für Gesicht, Körper und Haare das die Haut beruhigt und schützt.

Inhaltstoffe: *ätherische Öle von Petitgrain, Zitrone, Thymian*

PEELING

Regelmäßiges Peeling ist für ein gesundes Hautbild unerlässlich. Es entfernt abgestorbene Hautschüppchen und macht die Haut aufnahmebereit für die nachfolgende Intensivpflege. Wirkstoffe können besser aufgenommen werden, der Teint wird strahlend und die Poren verfeinert.

Anwendung: *Mit feuchten Fingern kreisend auftragen und mit reichlich Wasser entfernen. Bei trockener Haut 1 x wöchentlich, bei unreiner Haut und Mischhaut 2 x wöchentlich*

MEERES-PEELING

Peeling mit Schleifpartikelchen aus Jojobawachsperten.

Inhaltstoffe: *Diatami-Algen, Jojobawachsperten, Kieselerde*

GESICHTSPRODUKTE



5 ELEMENTE LOTIONEN

Zur kompletten Gesichtsreinigung ist ein Tonic unerlässlich. Es entfernt Kalkrückstände auf der Haut, balanciert den pH Wert und bereitet die Haut ideal auf die anschließende Creme vor. Gesichtslotion entsprechend dem Element bzw dem Hauttyp oder der energetischen Jahreszeit wählen.

Anwendung: *morgens und abends nach Reinigungsmilch oder Waschgel Wattepad tränken und großzügig Gesicht, Hals und Dekolleté nachreinigen.*

TONIC HOLZ

hautklärende Gesichtslotion, mildes, alkoholfreies Tonic, ideal im Frühling oder bei öligem, unreiner Haut, Mitessern, Milien und Hyperpigmentierung.

Inhaltstoffe: *Algenextrakte, ätherische Öle von Salbei, Lavendel, Rosmarin, Thymian, Zypresse und Pinie*

TONIC FEUER

beruhigende, kühlende Gesichtslotion, mildes, alkoholfreies Tonic, ideal im Sommer oder bei empfindlicher Haut, geröteter Haut, allergischer Haut und bei Stauungen und Hitze.

Inhaltstoffe: *Algenextrakte, ätherische Öle von Zitrone, Zypresse, Lavendel, Majoran, Thymian und Ylang Ylang*

TONIC ERDE

ausgleichende Gesichtslotion, mildes, alkoholfreies Tonic, ideal in den Umwandlungsphasen der Jahreszeiten oder bei Akne, unreiner Haut und großen Poren.

Inhaltstoffe: *Algenextrakte, ätherische Öle von Zitrone, Eukalyptus, Lavendel, Pfefferminze, Teebaumöl, Rosmarin und Thymian*

TONIC METALL

befeuchtende Gesichtslotion, mildes, alkoholfreies Tonic, ideal im Herbst oder bei trockener Haut, blasser und schlecht durchbluteter Haut.

Inhaltstoffe: *Algenextrakte, ätherische Öle von Zypresse, Wacholder, Lavendel, Pinie, Rosmarin und Salbei*

TONIC WASSER

belebende Gesichtslotion, mildes, alkoholfreies Tonic, ideal im Winter oder bei vitalitätsarmer Haut mit feinen Linien, Fältchen.

Inhaltstoffe: *Algenextrakte, ätherische Öle von Zitrone, Wacholder, Pfefferminze, Rosmarin, Salbei und Thymian*

ESSERINE – AROMAÖLE ALS AKTIVE PROBLEMLÖSER

Ihre hohe Konzentration an ätherischen Ölen auf Fruchtalkohol-Basis wird wohl dosiert und im Gesicht nie pur angewandt. Sie wirken bis in die tiefsten Hautschichten.

Anwendung: 2-15 Tropfen Esserine mit Algoderme, Basis Element Creme oder Pflanzenölemulsion mischen und ca 2 Minuten auf Gesicht und Hals einmassieren oder 15 Minuten als Packung. Auf die Kopfhaut pur auf die Kopfhaut täglich oder vor dem Shampoo. Am Körper pur vor oder mit der Körperemulsion.

ESSERINE PORENTIEFE REINIGUNG

talglösend, regelt Transpiration, bei Mitessern, öliger Gesichts- und Kopfhaut, Pigmentflecken.

Inhaltstoffe: ätherische Öle von Wacholder, Zypresse, Lavendel, Thymian und Pinie

ESSERINE ENERGETISCH YIN

kühlend, bei zu warmer und geröteter Gesichts- und Kopfhaut, bei Couperose und Stauungen durch Hitze. **Inhaltstoffe:** ätherische Öle von Ylang Ylang, Minze, Zitrone, Zypresse, Thymian und Lavendel

ESSERINE BERUHIGEND

haut- und nervenberuhigende Wirkung, bei empfindlicher Gesichts- und Kopfhaut und Juckreiz an Kopfhaut und Armen. Zur Entspannung von Nacken- und Schulterpartie.

Inhaltstoffe: ätherische Öle von Petitgrain

ESSERINE ENTSCHLACKEND

hautklärend bei Unreinheiten, Schuppen und Zellulite adstingierend bei großen Poren und Akne. **Inhaltstoffe:** ätherische Öle von Lavendel, Minze, Teebaumöl, Eukalyptus, Zitrone, Rosmarin und Thymian

ESSERINE REGULIEREND

entstauend, zirkulationsfördernd, bei Couperose, Rötungen und trockener Gesichts- und Kopfhaut, Stauungen im Gesicht und Körper, Besenreiser, hochliegende Venen, unterstützt die Wirkung von Lymphdrainagen. **Inhaltstoffe:** ätherische Öle von Thymian, Ylang Ylang, Zypresse, Zitrone, Lavendel und Majoran

ESSERINE STÄRKEND

gewebstraffend, bei müder und reifer Haut, feinen Linien und Fältchen, für Hals, Dekolleté und Büste. Zur Entstressung pur auf den Solar- Plexus.

Inhaltstoffe: ätherische Öle von Rosmarin, Salbei, Wacholder, Thymian, Minze und Zitrone

ESSERINE ENERGETISCH YANG

wärmend, bei blasser, fahler und kühler Haut, bei feinen Linien und Fältchen, stärkt Kopfhaut und Haare bei Haarausfall und feinem Haar, durchblutet die Kopfhaut. **Inhaltstoffe:** ätherische Öle von Rosmarin, Zimt, Thymian, Salbei, Wacholder, Zypresse, Zitrone und Minze

BASISPRODUKTE FÜR ESSERINE

ALGODERME

remineralisierende, befeuchtende Algencreme, intensiviert die Wirkung der Esserine.

Inhaltstoffe: Algen, Weizenkeimöl, ätherische Öle von Wacholder, Minze, Kamille und Salbei

PFLANZENÖLEMULSION

feuchtigkeitsspendend, streckende Basisemulsion für Esserine. **Inhaltstoffe:** Weizenkeimöl, ätherische Öle von Jojobaöl, Maiskeimöl, Zitrone, Lavendel, Zypresse, Majoran, Thymian und Ylang Ylang

ELEMENT BASIS CREME

neutrale, feuchtigkeitsspendende Pflegecreme, wird mit Esserine individualisiert.

Inhaltstoffe: Milchsäure, Maisextrakte

5 ELEMENTE PHYT'ETHER – FARBAROMAÖLE

Die 5 Phyt'Ether sind hoch wirksame Farb-Energie-Seren, eine wohl balancierte Yin/Yang Mischung aus Aromaölen auf Traubenkernöl-Basis, welche so konzipiert sind, dass sie die energetischen Ursachen kosmetischer Probleme ausgleichen. Sie wirken über Akupunkturpunkte, Reflexzonen, Meridiane, Chakren und je nach Hautproblem. Den 5 Hauttypen bzw Elementen sind 5 Phyt'Ether zugeordnet. Sie werden für Gesicht, Kopfhaut und Körper nach Hautproblem bzw. Reflexzonen multifunktionell angewandt.

Anwendung: einige Tropfen vor der Tages- oder Nachtpflege bzw vor der Maske auf Gesicht und Hals einmassieren, auf der Kopfhaut vor dem Shampooieren und am Körper vor der Körperlotion.



PHYT'ETHER HOLZ / GRÜN

Farbenergie-Serum für ölige Gesichts- und Kopfhaut, Milien, Mitesser und Hyperpigmentierung, Mischhaut, Reiterhosen. Gleicht den Fluss der Vitalenergie über die Reflexzonen von Leber und Gallenblase aus. **Inhaltstoffe:** Tiefenwirkung durch die energetische Schwingung von Zitrone, Zypresse und Rosmarin

PHYT'ETHER FEUER / ROT

Farbenergie-Serum für empfindliche Haut, gerötete Haut an Gesicht und Dekolleté, Couperose und Transpiration, Besenreiser sowie Nachfetten der Kopfhaut an den Kopfseiten. Gleicht die arterielle Blutzirkulation aus.

Inhaltstoffe: Tiefenwirkung durch die energetische Schwingung von Rosmarin, Lavendel und Ylang Ylang

PHYT'ETHER ERDE / GELB

Farbenergie-Serum für verschlackte Haut, unreine Haut, Akne, große Poren, Zellulite und schuppige Kopfhaut. Gleicht die Verschlackung und Lymphzirkulation aus.

Inhaltstoffe: Tiefenwirkung durch die energetische Schwingung von Eukalyptus, Zitrone und Zypresse

PHYT'ETHER METALL / BLAU

Farbenergie-Serum für trockene, mineralarme Gesichts- und Kopfhaut, bei Stauungen am Gesicht, Körper und hochliegenden Venen. Gleicht die venöse Blutzirkulation aus. **Inhaltstoffe:** Tiefenwirkung durch die energetische Schwingung von Eukalyptus, Teebaumöl, Zitrone und Thymian

PHYT'ETHER WASSER / VIOLETT

Farbenergie-Serum für energielose, fahle Haut, feine Linien und Fältchen, bei Gewerberschlaffung, vitalisiert Kopfhaut bei Haarausfall. Gleicht die Wasserzirkulation aus.

Inhaltstoffe: Tiefenwirkung durch die energetische Schwingung von Eukalyptus, Wacholder und Schachtelhalmextrakt

5 ELEMENTE FARB-TONERDEMASKEN

Intensiv wirkende Energie-Masken aus Tonerden in ihrer natürlichen Färbung und Aromaölen. Multifunktionell für Gesicht, Kopfhaut und Körper einsetzbar.

Tonerden verfeinern die Poren, klären und remineralisieren Gesicht, Körper und Kopfhaut bzw. die Haarwurzeln. Ätherische Öle regulieren die aus der Balance geratenen Hautfunktionen. Farben beeinflussen sowohl die Haut als auch deren zugehörige Organenergien positiv über die Reflexzonen, indem sie die Ursache von Hautproblemen über Schwingungen rasch und effizient ansprechen.

Anwendung: *Farbtonerde-Maske auf Gesicht und Hals, schwarze Tonerdemaske als Augenmaske auftragen, nach 15 Minuten mit warmem Wasser abnehmen. Im Kosmetikstudio ideal als Reflexzonenmaske. Als Kopfhautmaske mit den Fingern scheidelweise auftragen, nach 15 Minuten mit einem Phyto5 Shampoo abwaschen.*

TONERDEMASKE HOLZ / GRÜN

energetisierende, cremig bleibende Maske für den Hauttyp Holz.

Inhaltstoffe: *ätherische Öle von Zitrone, Zypresse und Rosmarin und besonders mineralstoffhaltige grüne Tonerde*

TONERDEMASKE FEUER / ROT

hautberuhigende, cremig bleibende Maske für den Hauttyp Feuer.

Inhaltstoffe: *ätherische Öle von Ylang Ylang, Lavendel, Rosmarin, und besonders mineralstoffhaltige rote Tonerde*

TONERDEMASKE ERDE / GELB

hautklärende, cremig bleibende Maske für den Hauttyp Erde.

Inhaltstoffe: *ätherische Öle von Orange, Eukalyptus und Zypresse sowie besonders mineralstoffhaltige gelbe Tonerde*

TONERDEMASKE METALL / WEISS

feuchtigkeitsspendende, cremig bleibende Maske für den Hauttyp Metall.

Inhaltstoffe: *ätherische Öle von Zitrone, Eukalyptus, Thymian sowie besonders mineralstoffhaltige weiße Tonerde*

TONERDEMASKE WASSER / SCHWARZ

vitalisierende, straffende, cremig bleibende Maske für den Hauttyp Wasser, ideale Augenmaske.

Inhaltstoffe: *ätherische Öle von Eukalyptus und Wacholder sowie besonders mineralstoffhaltiger schwarzer Meeresschlamm*

GEL MASKE FEUCHTIGKEITSSPENDEND

Die stark feuchtigkeitsspendende „Blitz-Maske“ repariert und regeneriert das Zellgewebe. Ihre Wirkung wird verstärkt indem ein Farbenergie-Serum Phyt'Ether nach Hauttyp darunter angewandt wird.

Inhaltstoffe: *Aloe Vera und Ringelblume, ätherische Öle von Zitrone, Lavendel, Zypresse, Majoran, Ylang Ylang und Thymian*

Anwendung: *Phyt'Ether auf Hals, Gesicht und Dekolleté, auftragen, dann Maske dünn darüber, nach 5 Minuten Pflegecreme auftragen oder als feuchtigkeitsspendende Maske dick 10-15 Minuten einwirken lassen.*

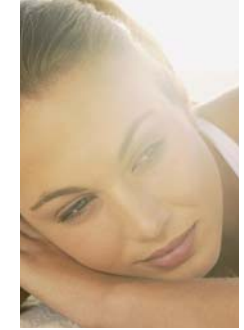

5 ELEMENTE AMPULLEN – MINERALKUR OLIGO 5

Mineralsalze sind lebenswichtig, sie unterstützen die Osmose der Körperflüssigkeiten und die Ernährung der Körperzellen. Sie werden täglich über die Körperflüssigkeiten ausgeschieden (bei normaler Belastung bis zu 2 Liter) und können durch die heutzutage meist denaturierte Nahrung nicht mehr vollständig ersetzt werden. Bei Stress, sportlicher Betätigung, in der Schwangerschaft oder während Kuren steigt der tägliche Mineralbedarf erheblich.

Mangelerscheinungen an Mineralsalzen können je nach Element und Jahreszeit bei jedem Hauttyp auftreten und äußern sich vor allem durch trockene, müde Haut, vermehrte Reizungen, Stauungen und Verschlackungen sowie splissigen Haaren und brüchigen oder zu weichen Fingernägeln.

Oligo 5 Ampullen sind wässrige Lösungen um den osmotischen Austausch und die Aufnahme der Mineralien zu gewährleisten. Sie stabilisieren die Feuchtigkeit in der Haut und beinhalten alle benötigten Mineralsalze der 5 Elemente-Typen: Mangan (Holz), Kobalt (Feuer), Zink (Erde), Magnesium (Metall), Kupfer (Wasser) sowie zusätzlich Laminäralgenextrakte.

Es ist wissenschaftlich erwiesen:

MANGAN	entgiftet den Organismus, unterstützt die Regeneration der Zellen, wirkt der Hautalterung entgegen, verstärkt den hauteigenen Schutz und wirkt gegen freie Radikale
KOBALT ZINK	stärkt das Immunsystem, sorgt für ein optimales Blutbild antibakteriell, entzündungshemmend, unterstützt die Hormonfunktion und reguliert die Talgdrüsenfunktion
MAGNESIUM	fördert den Stoffwechsel, wirkt entzündungshemmend, hautberuhigend und der Übersäuerung entgegen
KUPFER	fördert den Elastin- und Kollagenaufbau

Selektiv nimmt der Körper auf, was er an Mineralsalzen benötigt, übermäßig vorhandene Stoffe kommen zur Ausscheidung. Oligo 5 Ampullen regulieren so ideal jegliche Mangelerscheinungen der Haut.

Anwendung: *als 7-Tage-Kur (ideal in den 4 Umwandlungsphasen), anschließend nach dem Peeling 1-2 x wöchentlich unter die Creme. Auch in größerer Dosierung erhältlich (für Körper und Kopfhaut)*



5 ELEMENTE TAGESCREMEN

Die energetische Wirkung der Getreidecremen CERESAL (Ceres = Erntegöttin) basiert auf dem hohen Energiepotential von Getreideextrakten und ätherischen Ölen, sowie Mineralsalzen. Sie wirken als einzigartige „Hautkleidung“ indem sie den idealen Schutz gegen klimatische Einflüsse der Jahreszeiten bieten. Holz: Frühling/Wind, Feuer: Sommer/Hitze, Erde: Umwandlungszeiten/ Feuchtigkeit, Metall: Herbst/Trockenheit, Wasser: Winter/Kälte.

Anwendung: morgens nach der Reinigung auf Gesicht, Hals und Dekolleté auftragen.

CERESAL CREME WEIZEN / FRÜHLING – HOLZ

schützende, energetische Tagespflege bei ölgiger Haut, Mitessern und Pigmentflecken. Idealer Schutz im Frühling.

Inhaltstoffe: Weizenextrakte, Sonnenblumenöl, Planktonextrakt, ätherische Öle von Zitrone und Rosmarin, Mangan

CERESAL CREME MAIS / SOMMER – FEUER

schützende, energetische Tagespflege bei empfindlicher und geröteter Haut sowie Couperose. Idealer Schutz im Sommer.

Inhaltstoffe: Maiskeimöl, ätherische Öle von Lavendel und Majoran, Kobalt

CERESAL CREME HIRSE / UMWANDLUNGSZEITEN – ERDE

schützende, energetische Tagespflege bei unreiner Haut, großen Poren und Akne. Idealer Schutz in den Umwandlungszeiten der Jahreszeiten.

Inhaltstoffe: Hirse-Extrakte, Aloe Vera, ätherische Öle von Eisenkraut, Zink

CERESAL CREME REIS / HERBST – METALL

schützende, energetische Tagespflege bei trockener Haut, blasser und schlecht durchbluteter Haut mit Mineralmangel. Idealer Schutz im Herbst.

Inhaltstoffe: Reis-Extrakte, Kleie-Reisöl, ätherische Öle von Eukalyptus, Ylang Ylang und Thymian, Magnesium

CERESAL CREME BUCHWEIZEN / WINTER – WASSER

schützende, energetische Tagespflege bei vitaler Haut, feinen Linien und Fältchen. Idealer Schutz im Winter.

Inhaltstoffe: Buchweizen- und Gingko-Extrakte, Avocadoöl, Weizenprotein, Kupfer

5 ELEMENTE NACHTCREMEN

Die Element Cremes sind hoch aktive Energiecremes in einer abgerundeten Naturwirkstoff-Komposition. Sie vereinen die energetische Wirkung von Aromatherapie und Getreideölen sowie Mineralsalze und Vitamin E als freie Radikalfänger und Anti-Age Komplex. Ihre volle energetische Wirkung kann sich besonders nachts entfalten, wenn sich der Körper in Ruhe befindet und so die ideale Hautregeneration stattfinden kann.

Anwendung: abends, nach der Reinigung auf Gesicht, Hals und Dekolleté einmassieren.

ELEMENT CREME HOLZ – TALGREGULIEREND

intensive Nachtcreme bei ölgiger Haut, Milien, Mitessern und Pigmentflecken.

Inhaltstoffe: Weizenextrakt, Weizenkeimöl, Sonnenblumenöl, ätherische Öle von Zitrone und Rosmarin, Vitamin E, Mangan

ELEMENT CREME FEUER – HAUTBERUHIGEND

intensive Nachtcreme bei empfindlicher Haut, geröteter Haut und Couperose.

Inhaltstoffe: Maiskeimöl, ätherische Öle von Lavendel und Majoran, Vitamin E, Kobalt

ELEMENT CREME ERDE - ENTSCHLACKEND

intensive Nachtcreme bei unreiner Haut, verschlackter Haut, großen Poren und Akne.

Inhaltstoffe: Hirse-Extrakt, Aloe Vera, ätherische Öle von Eisenkraut, Vitamin E, Zink

ELEMENT CREME METALL - FEUCHTIGKEITSSPENDEND

intensive Nachtcreme bei trockener Haut, blasser und schlecht durchbluteter Haut.

Inhaltstoffe: Kleie-Reisöl, ätherische Öle von Eukalyptus, Ylang Ylang und Thymian, Vitamin E, Magnesium

ELEMENT CREME WASSER - STRAFFEND

intensive Nachtcreme bei vitaler Haut mit feinen Linien und Fältchen.

Inhaltstoffe: Extrakte von Buchweizen und Gingko, Weizenprotein, Avocadoöl, Vitamin E, Kupfer

AKTIVCREMEN

Diese Cremes werden zusätzlich oder anstatt der 5 Elemente Cremes als Tages- und Nachtcremes eingesetzt.

Anwendung: *Creme nach der Reinigung auf Gesicht, Hals und Dekolleté einmassieren oder als Creme-Maske dick auftragen und nach 10 Minuten mit viel Wasser entfernen oder Überschuss mit Kleenex abnehmen und Rest als Nachtcreme auf der Haut lassen.*

CREME ACIDE PH-NEUTRAL

stellt den Säureschutzmantel der Haut wieder her und beruhigt die Haut. Für alle Hauttypen als pH Wert Aufbau, speziell bei empfindlicher Haut, geröteter Haut, unreiner oder öligiger Haut, bei irritierter Haut wie z.B nach der Rasur oder bei Sonnenbrand.

Inhaltstoffe: *ätherische Öle von Petitgrain, Milchsäure*

CREME BIOSTIMULANT VITAMIN E

straffend und hautstimulierend für alle Hauttypen ab 30 Jahren.

Inhaltstoffe: *ätherische Öle von Thymian, Zitrone, Zypresse, Majoran, Lavendel, Ylang Ylang, Brennessel, Schafgarbe, Birke, Salbei und Schachtelhalm, Jojobaöl, Shea Butter, Vitamin E*

CREME JOJOBA-KARITE

hautregenerierend, schützend und nährend bei trockener Haut mit feinen Linien und Fältchen, reifer Haut sowie bei Kälte und Trockenheit.

Inhaltstoffe: *Jojobaöl, Shea Butter, ätherische Öle von Lavendel, Zitrone, Zypresse, Ylang Ylang, Majoran und Thymian*

CREME YIN – THYMIAN YLANG YLANG

kühlend, entstauend, bei zu warmer Haut und Stauungen.

Inhaltstoffe: *ätherische Öle von Thymian und Ylang Ylang, Kaolin*

AUGENCREME

Diese einzigartige energetische Augencreme mit Aktivformel gleicht die empfindliche und oft trockene Haut um die Augenpartie energetisch aus. Sowohl Schwellungen(Energiefülle/Yang) als auch feine Linien und Fältchen, Augenschatten und trockene Haut (Energiemangel/Yin) werden mit dieser Aromaöl-Komposition harmonisiert.

Inhaltstoffe: *Jojobaöl, Shea-Butter, ätherische Öle von Eukalyptus, Wacholder, Salbei, Rosmarin, Birke, Schafgarbe, Brennessel und Schachtelhalm*

Anwendung: *morgens und abends nach der Reinigung auf die Augenpartie leicht einklopfen, anschließend Tages- oder Nachtcreme verwenden*

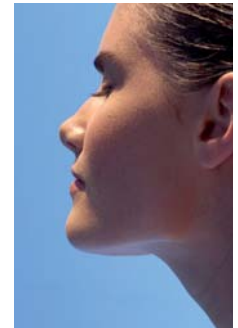

SONNENSCHUTZ

Sonnenlicht hat einen positiven Einfluss auf unseren Stoffwechsel, regt das Immunsystem an, stärkt die Knochen und ist für unser körperliches Wohlbefinden unerlässlich. Die Strahlenbelastung steigt jedoch durch die fortwährende Zerstörung der Ozonschicht immer weiter an, ein entsprechender UVA/UVB Schutz ist auch in unseren Breitengraden wichtiger denn je. Phyto5 Sonnenprodukte schützen aktiv durch Stärkung der Oberflächenenergie der Haut und raschen Melaninaufbau. So bräunt die Haut rascher und baut somit den hauteigenen Schutz schneller auf.

ANTIFALTEN SONNENCREME LSF 15

Extrem hohe Schutzwirkung für Gesicht, Hals und Dekolleté bzw. ganzkörperlich. Diese Anti-Age Sonnenpflege erzeugt einen matten Teint mit leichten Glanzpartikeln aus Gold.

Inhaltstoffe: *natürliche UVA-, UVB- und Infrarot-Filter, ätherische Öle von Lavendel, Minze, Zypresse und Ylang Ylang, sowie Aloe Vera Gel und Shea Butter als Antifalten-Wirkstoff*

Anwendung: *eine halbe Stunde vor dem Sonnenbad, mehrmals täglich empfehlenswert*

PFLEGEALSAM NACH DER SONNE

Sonne, Wind, Chlor, Salz und Kalk strapazieren die Haut. Diese spezielle After Sun Creme repariert die Haut in Kürze und bietet ihr hochwertige Pflege welche für die lange Erhaltung der Bräune unerlässlich ist.

Inhaltstoffe: *Muskatrosenöl, Jojobaöl, Brombeerblätterextrakte, Petitgrain und Mimosenöl*

Anwendung: *nach dem Duschen gleichmäßig auftragen*



REINIGUNG

PHYT'ACID WASCHGEL

pH Wert ausgleichendes Waschgel baut den Säureschutzmantel der Haut auf, wirkt juckreizlindernd und löst sanft abgestorbene Hautzellen. Es spendet Feuchtigkeit und ist für jede Haut empfehlenswert. Ein „Muss“ bei empfindlicher Haut, auch für Gesicht und Haare ideal.

Inhaltstoffe: *Petitgrain, ätherische Öle von Zitrone und Thymian*

Anwendung: *als tägliches Waschgel unter der Dusche auf die feuchte Haut auftragen und danach gut abduschen*

ALGUESSENCE DUSCHGEL

das Algenduschgel hat entschlackende und befeuchtende, sowie hautbelebende und erfrischende Eigenschaften und verleiht der Haut den täglichen Frische-Kick unter der Dusche.

Inhaltstoffe: *Algen, ätherische Öle von Schachtelhalm, Minze, Wacholder, Rosmarin, Salbei, Thymian, Zitrone und Orange*

Anwendung: *für die tägliche Dusche auf der befeuchteten Haut auftragen, anschließend gut abduschen*

PEELING

MEERES-PEELING

Ein regelmäßiges Körper-Peeling ist unerlässlich für eine gut gepflegte Haut. Es macht die Haut samtig weich und aufnahmebereit für die aktive Pflege. Das Meeres-Peeling mit Schleifpartikelchen aus Jojobawachspersperlen entfernt abgestorbene Hautschüppchen sanft und nachhaltig, raue Stellen werden wieder glatt und geschmeidig.

Inhaltstoffe: *Diatami-Algen, Jojobawachspersperlen, Kieselerde*

Anwendung: *1 x wöchentlich auf der befeuchteten Haut kreisend auftragen und danach gründlich abspülen*

KÖRPERPRODUKTE



5 ELEMENTE ALGODERME – NUR FÜR DEN KÖRPER

Eine Linie cremiger Algenprodukte, welche als Körperpackungen oder aktive Intensivpflege von Problemzonen zum Einsatz gelangen. Laminäralgen wirken tiefenentschlackend und hautbefeuchtend, Mineralsalze remineralisierend und Vitamin E als Anti Age-Faktor.

Anwendung: *auf Problemzonen dünn einmassieren oder als Packung 15 Minuten dick einwirken lassen*

ALGODERME ENERGETISCH YANG / HOLZ

energiefördernd und durchblutend, bei kalten und schlecht durchbluteten Hautzonen, an Po, Oberschenkeln, Bauch und bei erschlafften Oberarmen. Entspannt Rücken und Schulterpartien.

Inhaltstoffe: *Algen, Weizenkeimöl, ätherische Öle von Thymian, Zimt, Zypresse, Zitrone, Pfefferminze, Wacholder, Rosmarin und Salbei, Vitamin E*

ALGODERME ENERGETISCH YIN / FEUER

kühlend und erfrischend, bei Besenreisern, schweren Beinen durch Hitzestau, nach Sonnenbädern und in den Wechseljahren.

Inhaltstoffe: *Algen, Weizenkeimöl, ätherische Öle von Ylang Ylang, Pfefferminze, Lavendel, Zitrone, Zypresse und Thymian, Vitamin E*

ALGODERME ENTSCHLACKEND / ERDE

tiefenentschlackend ohne wärmende Wirkung mit Drainage-Effekt, bei Zellulite, unterstützt das Abnehmen.

Inhaltstoffe: *Algen, Weizenkeimöl, ätherische Öle von Lavendel, Zitrone, Eukalyptus, Pfefferminze, Teebaumöl, Rosmarin und Thymian, Vitamin E*

ALGODERME REGULIEREND / METALL

zirkulationsfördernd und entstauend bei schweren Beinen und hochliegenden Venen.

Inhaltstoffe: *Algen, Weizenkeimöl, ätherische Öle von Zitrone, Lavendel, Ylang Ylang, Zypresse, Majoran und Thymian, Vitamin E*

ALGODERME STRAFFEND / WASSER

spannkraftaktivierende und Tonus aufbauende Wirkung bei Gewebsschwäche, Dehnungsstreifen, Hauterschaffung und für eine schöne Büste/Dekolleté. Besonders wichtig nach Schlankheitskuren.

Inhaltstoffe: *Algen, Weizenkeimöl, ätherische Öle von Pfefferminze, Wacholder, Rosmarin, Salbei, Thymian, Zitrone und Orange, Vitamin E*

5 ELEMENTE ALGUESSENCE BÄDER

Die Thalasso-Energie-Bäder bestehen aus hohen Algen-Konzentraten, Phytoplankton und Meeresmineralien, welche entschlackend, energiefördernd und feuchtigkeitsspendend wirken. Die intensive Mischung aus ätherischen Ölen verleihen dem jeweiligen Bad die spezielle Wirkweise.

Anwendung: 2-4 Messbecher bei 37°-38°, 20 Minuten baden, anschließend nicht abtrottern, sondern in Badetuch einwickeln und 15 Minuten nachruhen, um die auf der Haut verbliebenen ätherischen Öle und Mineralsalze noch gut einwirken zu lassen.

ALGUESSENCE BAD ENERGETISCH YANG / HOLZ

stark wärmend und energiefördernd, bei Kälte sowie bei Gewebsschwäche, ideal im Winter anzuwenden und als energetisches Fußreflexzonen-Bad.

Inhaltstoffe: Algen, Phytoplankton, ätherische Öle von Thymian, Zimt, Zypresse, Zitrone, Minze, Wacholder, Salbei und Rosmarin

ALGUESSENCE BAD ENERGETISCH YIN / FEUER

kühlend und erfrischend bei Wärme, nach der Sonne und nach dem Sport, ideal im Sommer.

Inhaltstoffe: Algen, Phytoplankton, ätherische Öle von Minze, Ylang Ylang, Zitrone, Lavendel, Zypresse und Thymian

ALGUESSENCE BAD ENTSCHLACKEND / ERDE

tiefenentschlackend mit Drainagewirkung, bei Entschlackungs- und Schlankheitskuren, Zellulite und Stauungen.

Inhaltstoffe: Algen, Phytoplankton, ätherische Öle von Minze, Wacholder, Thymian, Rosmarin, Teebaumöl, Lavendel und Zitrone

ALGUESSENCE BAD REGULIEREND / METALL

reguliert die oberflächliche Zirkulation der Körpersäfte und wirkt entstauend bei schweren Beinen, hochliegenden Venen und Schwellungen.

Inhaltstoffe: Algen, Phytoplankton, ätherische Öle von Zitrone, Lavendel, Zypresse, Majoran, Thymian und Ylang Ylang

ALGUESSENCE BAD STÄRKEND / WASSER

hautstimulierende und belebende Wirkung bei Gewebsschwäche zur Straffung und bei Müdigkeit, empfehlenswert vor dem Ausgehen.

Inhaltstoffe: Algen, Phytoplankton, ätherische Öle von Minze, Wacholder, Thymian, Salbei, Rosmarin, Zitrone und Orange

OHNE ALGEN

BAD KÖRPERCONTOURING

enthält weder Algen noch Phytoplankton. Der Hauptbestandteil dieses Bades ist Efeu, welcher für seine entschlackende und ausscheidende Wirkung bekannt ist, sowie eine intensive Mischung aus Aromaölen, welche Schlankheitskuren und Zellulitereduktion nachhaltig unterstützen.

Inhaltstoffe: Efeu, Ginkgo Biloba, ätherische Öle von Lavendel, Zimt, Zitrone, Eukalyptus, Teebaumöl, Thymian, Minze und Rosmarin



5 ELEMENTE FARBAROMA BADEÖLE

Aufgebaut auf die 5 Elemente-Theorie der chinesischen Medizin wirken intensive energetische Mischungen von ätherischen Ölen und Farbschwingung in diesen wohltuenden Aromabädern.

Anwendung: 2-4 Verschlusskappen bei 37°-38°, 15 Minuten baden. Anschließend nicht abtrottern, sondern in Badetuch einwickeln und 15 Minuten nachruhen, um die auf der Haut verbliebenen ätherischen Öle noch gut einwirken zu lassen.



BADEÖL HOLZ / ENERGIEFÖRDERND

energieförderndes, stimulierendes, wärmendes Bad, ideal morgens. Auch als Energie-Fußbad zu verwenden.

Inhaltstoffe: ätherische Öle von Thymian, Zimt, Zypresse, Zitrone, Minze, Salbei, Wacholder, Rosmarin und Schachtelhalm

BADEÖL FEUER / ERFRISCHEND

hat einen kühlenden, erfrischenden Effekt, bewirkt eine verbesserte rote Blutzirkulation. Ideal bei zu viel Wärme, Rötungen, Besenreisern und in den Wechseljahren.

Inhaltstoffe: ätherische Öle von Ylang Ylang, Minze, Lavendel, Thymian, Zypresse, Zitrone, Schachtelhalm und Paprika-Extrakte

BADEÖL ERDE / ENTSCHLACKEND / ANTI-STRESS

Anti-Stress-Bad, wirkt sehr entspannend bei Erschöpfung und Müdigkeit, entspannt und entschlackt Muskeln und Gewebe, ideal auch nach dem Sport.

Inhaltstoffe: ätherische Öle von Lavendel, Teebaumöl, Eukalyptus, Minze, Zitrone, Thymian, Rosmarin, Ringelblume und Karotten-Extrakte

BADEÖL METALL / ENTSPANNEND/ENTSTAUEND

entspannend, fördert die oberflächliche Zirkulation der Körpersäfte, ideal bei schweren Beinen und vor dem Schlafengehen.

Inhaltstoffe: ätherische Öle von Lavendel, Zitrone, Zypresse, Ylang Ylang, Thymian, Majoran und Ringelblume

BADEÖL WASSER / STRAFFEND

wirkt gewebstraftend und belebend, strafft Haut und Gewebe, vor allem nach Schlankheitskuren.

Inhaltstoffe: ätherische Öle von Minze, Wacholder, Rosmarin, Salbei, Zitrone, Orange, Thymian und Schachtelhalm



KÖRPER KUR-SETS

KURSET KÖRPERCONTOURING

Das 14-tägige Intensiv-Kurpaket wird zur gezielten Umfangreduktion der Problemzonen eingesetzt. Zellulite wird vermindert, das Gewebe wird sichtbar und fühlbar gestrafft. Algen, ätherische Öle und speziell Efeu bewirken eine tiefe Gewebsentschlackung, Lymphaktivierung und Straffung.

Anwendung: *Wärmende Aktiv-Emulsion Yang auf Problemzonen einmassieren, dann Ampulle Serum Körpercontouring zur Entschlackung und Lymphaktivierung darüber auftragen und nach 20 Minuten baden oder abduschen. Anschließend das kühlend- straffende Körpergel Yin auf den ganzen Körper verteilen.*

KURSET BUSENLIFTING

Die 7-tägige Kur dient zur Revitalisierung der Spannkraft von Büste und Dekolleté. Die ausgewogene Zusammensetzung von hautstimulierenden ätherischen Ölen und den Hautvitaminen A und E erzielt eine rasche Zell- und Gewebsregeneration.

Anwendung: *Ampulle Busenlifting täglich auf Büste und Dekolleté auftragen, anschließend Creme Busen-Lifting darüber einmassieren*

KÖRPER AMPULLEN

SERUM KÖRPERCONTOURING

Um Fettdepots und Zellulite nachhaltig zu reduzieren und angesammelte Gewebsschlacken abzutransportieren, werden die Algen- Efeu Ampullen aus dem Kurset Körpercontouring 1-3x pro Woche oder 10 Tage hintereinander gezielt eingesetzt.

Inhaltstoffe: *Efeu, Laminäralgen, Traubenkernöl, ätherische Öle von Lavendel, Zimt, Eukalyptus und Minze, Teebaumöl, Rosmarin und Thymian*

Anwendung: *Problemzonen gut durchbluten durch Massage, mit Pflanzenölemulsion Yang oder das grüne Körpergel, dann Ampulle Körpercontouring auftragen und 15 Minuten einwirken lassen, anschließend baden oder duschen*



PFLANZENÖLEMULSIONEN

Verwöhnen Sie Ihre Haut mit vitaminreichem Weizenkeimöl und Pflanzenextrakten.

Anwendung: *nach Bad oder Dusche auf den ganzen Körper auftragen.*

PFLANZENÖLEMULSION NEUTRAL

Körperemulsion zur täglichen feuchtigkeitsspendenden Pflege, kann mit Esserine personalisiert werden.

Inhaltstoffe: *Weizenkeimöl, Jojobaöl, Maiskeimöl, ätherische Öle von Zitrone, Lavendel, Zypresse, Majoran, Thymian und Ylang Ylang*

PFLANZENÖLEMULSION YIN

erfrischt und kühlt nach Sport, Sauna und Sonne, entstaut die Beine und kühlt im Sommer.

Inhaltstoffe: *Weizenkeimöl, Jojobaöl, Maiskeimöl, ätherische Öle von Minze, Ylang Ylang, Zitrone, Lavendel, Zypresse und Thymian*

PFLANZENÖLEMULSION YANG

fördert die Durchblutung, wärmt die Muskeln vor dem Sport, wirkt gegen Zellulite und Figurprobleme, ideal im Winter.

Inhaltstoffe: *Weizenkeimöl, Jojobaöl, Maiskeimöl, ätherische Öle von Zimt, Minze, Zitrone, Zypresse, Majoran, Thymian, Wacholder, Rosmarin und Salbei*

WEITERE KÖRPERPFLEGE

CREME BUSENLIFTING

zur kurmäßigen oder ganzjährigen Straffung von Brust und Dekolleté.

Inhaltstoffe: *ätherische Öle von Lavendel, Salbei, Ysop, Thymian, Birke, Schachtelhalm, Brennessel und Schafgarbe, Ginsengextrakt, Shea Butter, Jojobaöl, Vitamin A*

Anwendung: *auf Brust und Dekolleté auftragen und gut einmassieren*

HANDCREME

pflegende, feuchtigkeitsspendende Creme, welche auch raue und trockene Hände wieder weich und geschmeidig macht und den Säureschutzmantel der Haut wieder aufbaut.

Inhaltstoffe: *ätherische Öle von Zitrone, Lavendel, Wacholder, Rosmarin, Thymian, Zypresse und Pinie. Anwendung:* *für die regelmäßige Pflege der Hände und auch der Füße*

ARNIKA-CALENDULA GEL

Gel zur lokalen Anwendung bei Schwellungen, Blutergüssen und Muskelzerrungen, mit sofort spürbaren und sichtbaren Ergebnissen.

Inhaltstoffe: *Extrakte von Ringelblume und Arnika, ätherische Öle von Zitrone, Zypresse, Majoran, Thymian und Ylang Ylang. Anwendung:* *zur lokalen täglichen Anwendung.*

5 ELEMENTE KÖRPERGELS

Energetische Intensivpflege aus Aromaölen, Algen und Rosenblüten-Extrakten, sowie Farbtherapie für den Körper, als Finish-Produkt nach Bad oder Dusche.

Anwendung: morgens und abends auf die Problemzonen oder den ganzen Körper auftragen



GEL ENERGETISCH YANG / HOLZ

wirkt energiefördernd, durchblutend und sehr wärmend für kalte Hautzonen, an Po, Oberschenkel, Bauch und Füßen, reduziert Zellulite nachhaltig. Ideal vor dem Sport und im Winter.

Inhaltstoffe: ätherische Öle von Thymian, Zimt, Zypresse, Zitrone, Minze, Wacholder, Rosmarin und Salbei, Algen

GEL ENERGETISCH YIN / FEUER

kühlende und erfrischende Wirkung an zu warmen Körperzonen, bei Hitzestau und bei Besenreisern, Schwellungen durch Hitze. Ideal nach dem Sport und im Sommer sowie in den Wechseljahren.

Inhaltstoffe: ätherische Öle von Ylang Ylang, Minze, Lavendel, Zitrone, Zypresse und Thymian, Rosenblüten

GEL KÖRPERCONTOURING / ERDE

fördert die Entschlackung des Gewebes, ideal bei Zellulite und zum Abnehmen, leicht kühlend, daher auch bei Besenreisern und Stauungen einsetzbar.

Inhaltstoffe: ätherische Öle von Lavendel, Zitrone, Eukalyptus, Minze, Teebaumöl, Rosmarin und Thymian, Rosenblüten

GEL REGULIEREND / METALL

reduziert Schwellungen und Stauungen, bei Zirkulationsproblemen der Beine, wie schwere Beine und hochliegende Venen, ideal bei Langstreckenflügen.

Inhaltstoffe: ätherische Öle von Zitrone, Lavendel, Ylang Ylang, Zypresse, Majoran und Thymian, Rosenblüten

GEL GEWEBSSTRAFFEND / WASSER

gewebsstraffend und Spannkraft aktivierend, bei Gewebsschwäche und zur Straffung von Büste und erschlafften Problemzonen. Wichtig nach Schlankheitskuren.

Inhaltstoffe: ätherische Öle von Minze, Wacholder, Rosmarin, Salbei, Thymian, Zitrone und Orange, Rosenblüten

BEAUTY IS HEALTH MADE VISIBLE

Phytobiodermie ist zu allererst und vor allem eine energetische Ganzheitskosmetik. Unsere Basis ist die traditionelle chinesische Medizin. Wir verwenden natürliche Aromaöle höchster energetischer Qualität und ausgewählte, hochwertige Wirkstoffe aus der Natur, um Ihnen fühl- und sichtbare Ergebnisse bei allen **PHYTO 5** Produkten und Behandlungen mit tiefgreifenden Wirkungen zu bieten. Die regelmäßige Anwendung der vom geschulten **PHYTO 5** Spezialisten empfohlenen Heimprodukte sowie gezielte Instituts-Behandlungen sind die Basis Ihres Erfolges.

DIE BEHANDLUNGEN

- **Farblicht-Rhythmic-Drainagen** – angewandt an Gesicht und Körper: stimuliert die Abwehrenenergie der Haut, entschlackt und entstaut das Gewebe durch Anregung der Lymphzirkulation und unterstützt Ihre Haut bei der Regeneration und bringt Straffung
- **Chromarhythmic Stimulation** – eine angenehm vibrierende Massage mit der idealen Schwingung jedes Organs an Reflexzonen und Akupunkturpunkten des Gesichtes, des Körpers und der Kopfhaut. Revitalisiert, harmonisiert und aktiviert Organenergien
- **Farblicht-Therapie** – Farben sind feinstoffliche Energieschwingungen, die dem Organismus gezielte Informationen übermitteln und die körpereigene Heilkraft sowie Zellfunktion und Immunstärkung anregen. Da jedes kosmetische Problem seine Ursache in einer energetischen Disharmonie zu suchen hat, kann jedes Haut- und Figurproblem nachhaltig verbessert werden – sanft und tiefgehend, mit der strahlenden Kraft der Farben.

GESICHT

- 5 Elemente/Jahreszeiten – Gesichtsbearbeitungen mit Farblicht-Rhythmic-Drainagen
- Reflexzonenbehandlung mit Chromarhythmic-Stimulation
- energetisches Augenlifting
- energetisches Farblicht-Face-Lifting
- Blitzlifting

KÖRPER

- Algen-Problemzonenbehandlung mit Farblicht-Rhythmic-Drainage
- Reflexzonen Schlankheits- & Zellulite-Behandlung mit Farblicht-Rhythmic-Drainage
- energetische Rücken-Reflexzonenbehandlung
- Busenlifting

KOPFHAUT UND HAARE

- Aromaöl-Entspannungs-Massage
- Vitalitäts-Pflegebehandlung
- Reflexzonenbehandlung mit Biorhythmic-Stimulation und Maske